Lenguaje musical

LA LIGADURA : es una línea curva que une dos notas, que tienen la misma altura sonora. Se une la duración.

observa

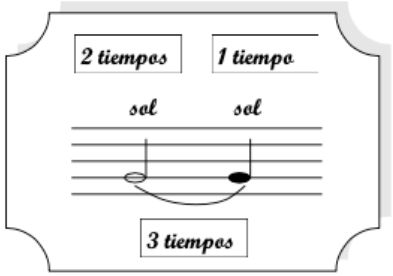

✓ Fíjate en el ejemplo anterior y completa.

☐ tiempos

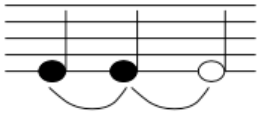

☐ tiempos

☐ tiempos

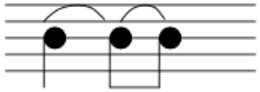

☐ tiempos
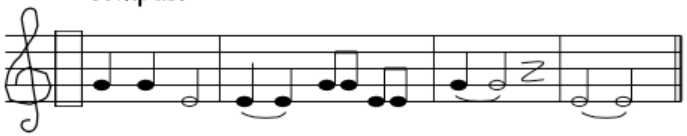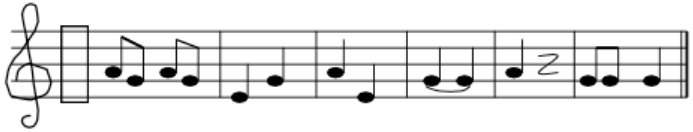
✓ Lee los siguientes ejercicios de entonación, puedes practicarlos con la flauta. Anota el compás.