Daniel Arévalo Pozo / daniel.arevalo@colegio-eduardodegeyter.cl

Lenguaje musical 1

- Solfea esta canción, después tócala con la flauta y acompáñala con el ostinato que hay propuesto. Usa para el ostinato los instrumentos que desees.

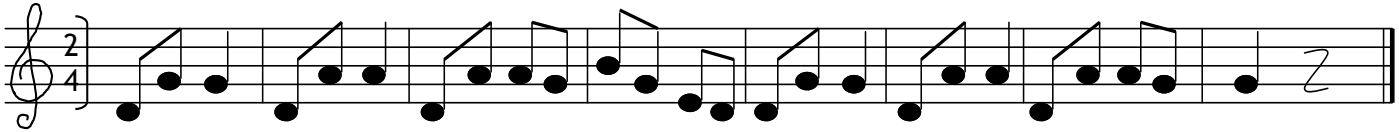

ostinato

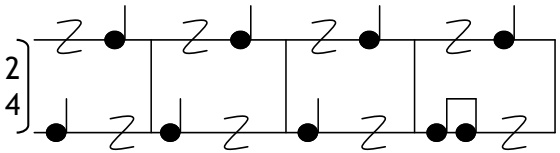

OSTINATO: Repetición a voluntad de un esquema rítmico o melódico

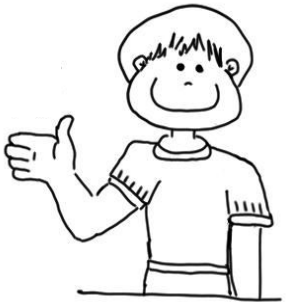
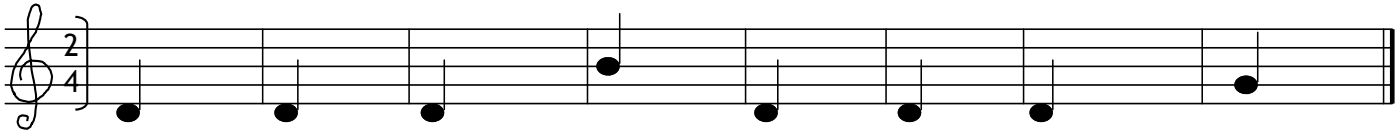
- Completa esta canción inventándote las notas que faltan. Observa que las primeras notas coinciden con la canción de arriba. Después tócala para ver como suena.