# Lenguaje musical 2

- Vamos a realizar actividades de ritmo trabajando las semicorcheas. Pero antes recuerda la duración de las notas

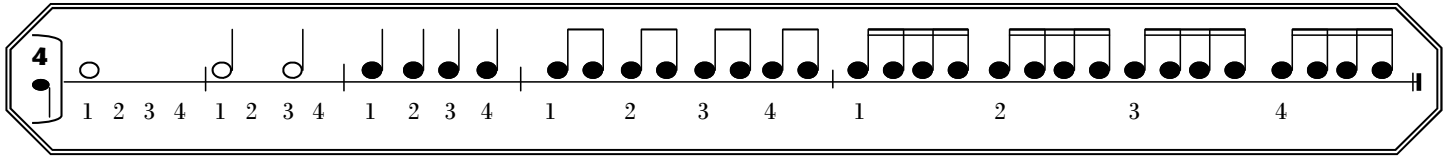


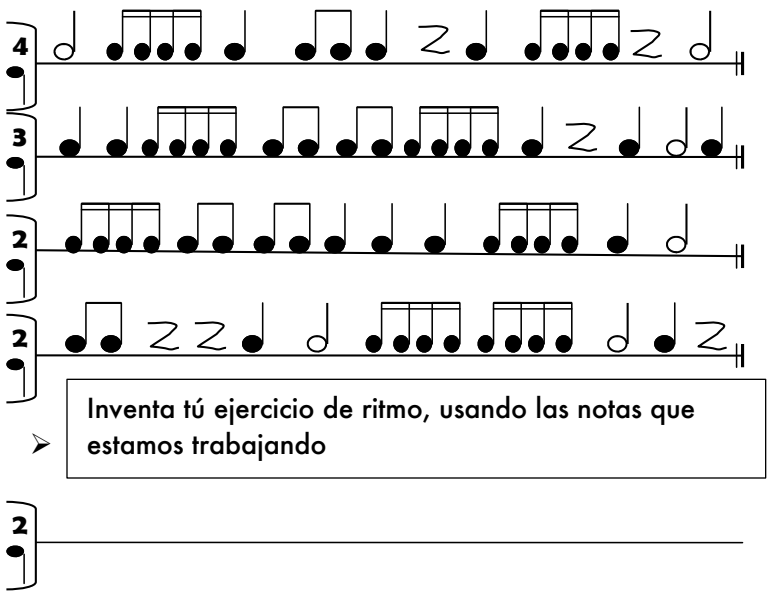


- Inventa tú ejercicio de ritmo, usando las notas que estamos trabajando

No olvides separar de forma correcta los compases en los ejercicios de ritmo anteriores. Solo tienes que fijarte en el compás que está al principio.